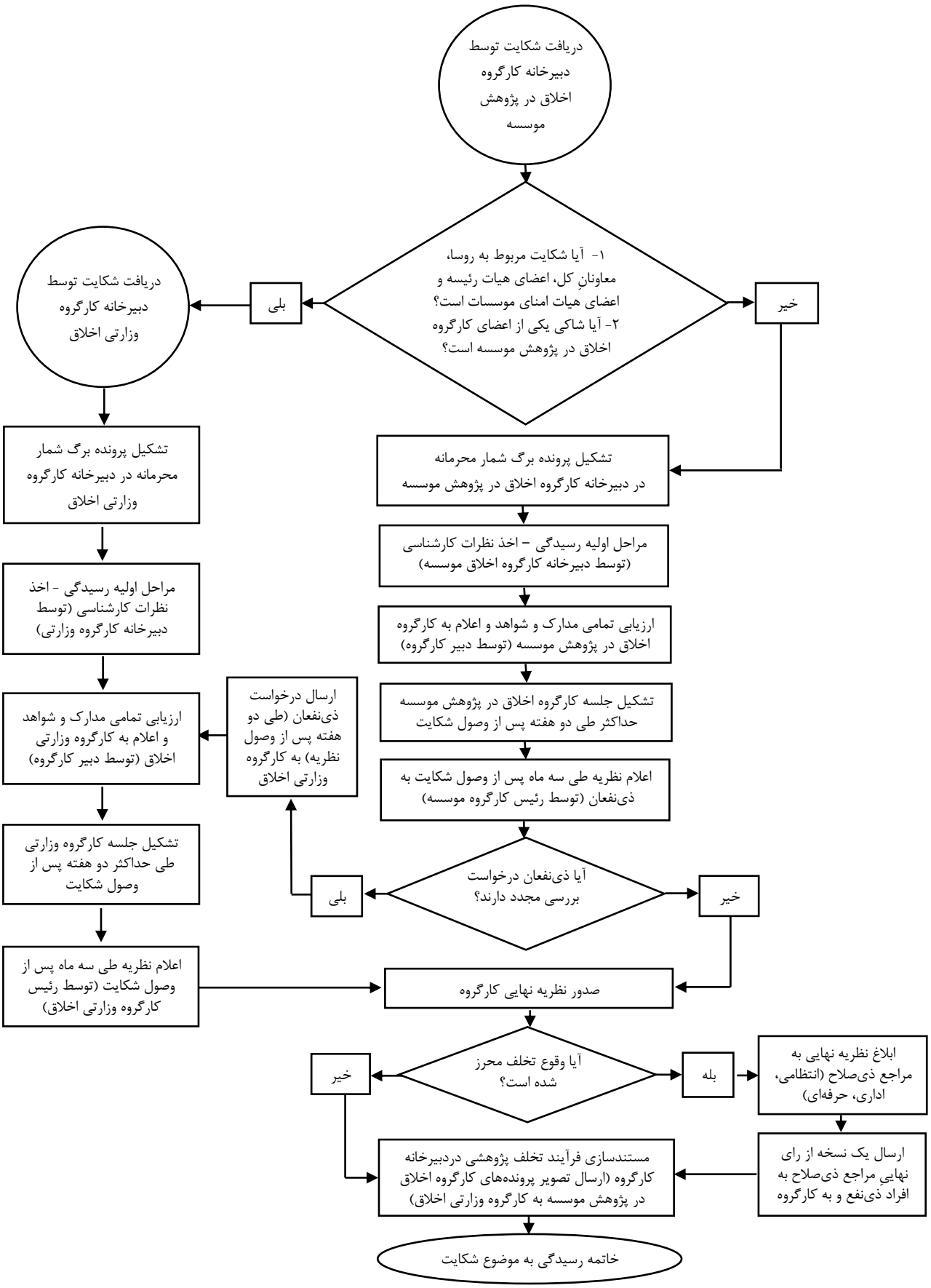

فرآیند بررسی تخلفات پژوهشی در کارگروه‌های اخلاق در پژوهش